

ALLEGATO 2
Ispezione c/o Agenzia del
Territorio –
planimetrie e visure catastali

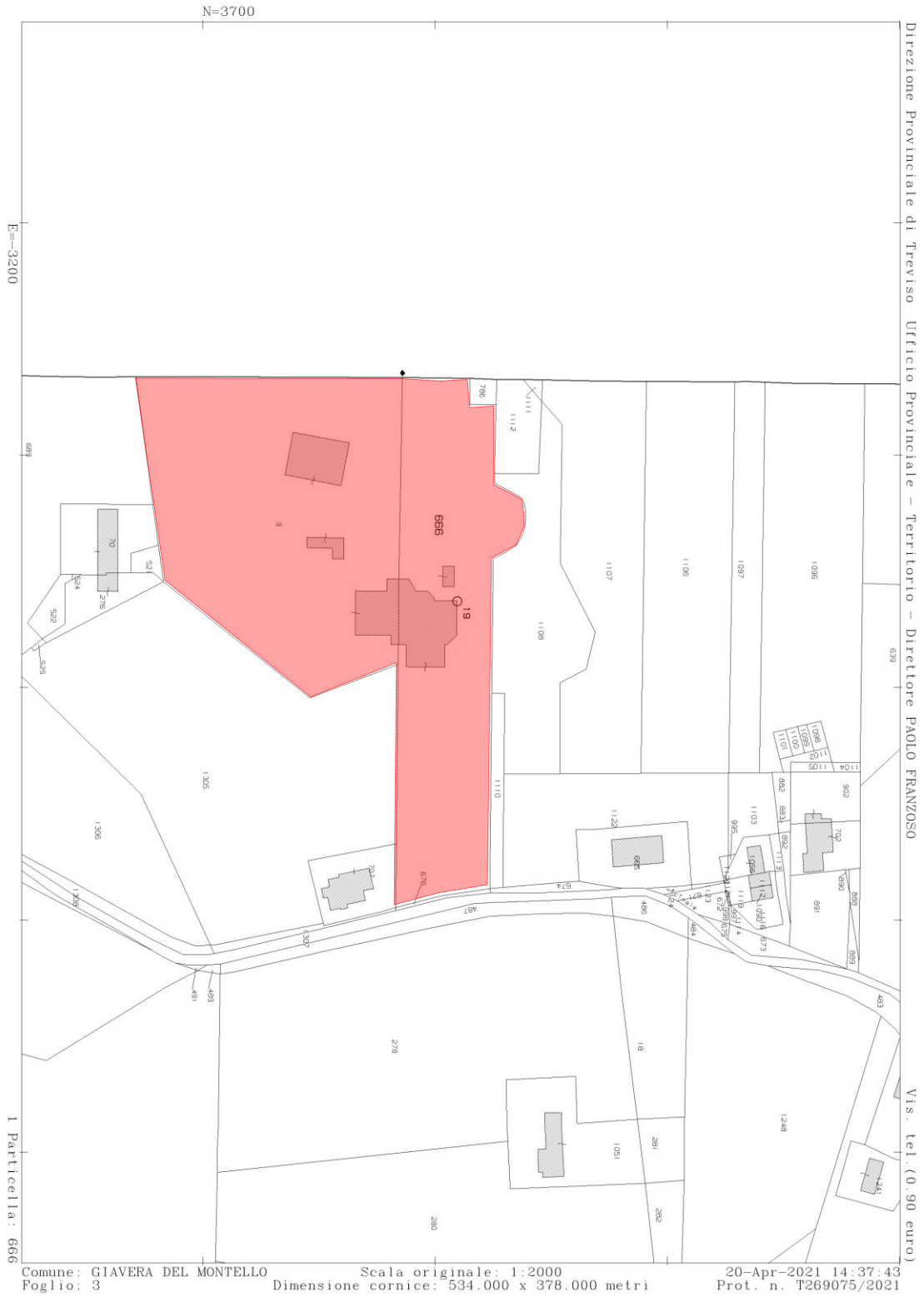

Data presentazione: 17/03/1999 - Data: 20/04/2021 - n. T269520 - Richiedente: Telematico

MODULARIO
F. - Catasto - 431



MINISTERO DELLE FINANZE
DIPARTIMENTO DEL TERRITORIO

Mod. EP/1 CEU

Ufficio Tecnico Erariale di TREVISO

ELABORATO PLANIMETRICO

Pag. n. 1 di 1

Ubicazione e riferimenti catastali dell'immobile	
Comune <u>GIavera del Montello</u>	C.T. Sez. Fgl. 3 Mapp. 666
Via/piazza <u>ELIGIO PORCU'</u> n. <u>22</u>	C.E.U. Sez. A Fgl. 3 Mapp. 666
ESTRATTO DI MAPPA scala 1: <u>20 00</u>	Tipo mappale n. <u>13372</u> del <u>02.05.1996</u>

Riproduzione autorizzata dal Ministero delle Finanze - Direzione Provinciale del Catasto di Treviso - PV

Catasto dei Fabbricati - Situazione al 20/04/2021 - Comune di GIAVERA DEL MONTELLO (E021) - < Sez. Urb.: A - Foglio: 3 - Particella: 666 - Elaborato planimetrico

<p>Riservato all'Ufficio Tecnico Erariale</p> <p>Protocollo <u>202306</u></p> <p>Ultima planimetria in atti</p> <p>Sostituisce il presente mod. EP/1 prot. <u>1</u></p> <p>Data presentazione: 17/03/1999 - Data: 20/04/2021 - n. T269520 - Richiedente: Telematico</p> <p>Totale schede: 6 - Formato di acquisizione: A4(210x297) - Formato stampa richiesto: A4(210x297) - Fattore di scala minima utilizzabile</p>	<p>L'operatore <u>[Signature]</u></p>	<p>IL TECNICO</p> <p>06 MARZO 1999</p> <p>data <u>[Signature]</u></p>
--	---------------------------------------	---

Data presentazione: 17/03/1999 - Data: 20/04/2021 - n. T269520 - Richiedente: Telematico

MODULARIO
F. - Catasto 432



MINISTERO DELLE FINANZE
DIPARTIMENTO DEL TERRITORIO

Mod. EP/2 CEU

Ufficio Tecnico Erariale di TREVISO

ELABORATO PLANIMETRICO

Pag. n. 1 di 1

Comune	Sezione	Foglio	Numero	Tipo mappale n	del
GIavera del Montello	A	3	666	13372	02.05.1996

DIMOSTRAZIONE GRAFICA DEI SUBALTERNI ASSEGNATI scala 1: 10 00

PIANTA PIANO PRIMO INTERRATO (S1)

PIANTA PIANO SECONDO INTERRATO (S2)

PIANTA PIANO TERZO INTERRATO (S3)

Riservato all'Ufficio Tecnico Erariale	L'operatore	IL TECNICO
<i>Belio</i>	<i>[Signature]</i>	06 MARZO 1999

Ultima planimetria del 17/03/1999
 Data presentazione 19/03/1999 - Data: 20/04/2021 - n. T269520 - Richiedente: Telematico
 Totale schede annunciate sostituite: 1/20/2021 - n. T269520 - Richiedente: Telematico

Catasto dei Fabbricati - Situazione al 20/04/2021 - Comune di GIAVERA DEL MONTELLO (E021) - < Sez. Urb.: A - Foglio: 3 - Particella: 666 - Elaborato planimetrico

Data presentazione: 17/03/1999 - Data: 20/04/2021 - n. T269520 - Richiedente: Telematico

IL PRESENTE ELABORATO PLANIMETRICO SOSTITUISCE QUELLO PRESENTATO IN DATA 18.06.1996 PROT. 5254

PROPRIETA' PARUZZOLO VITTORIO

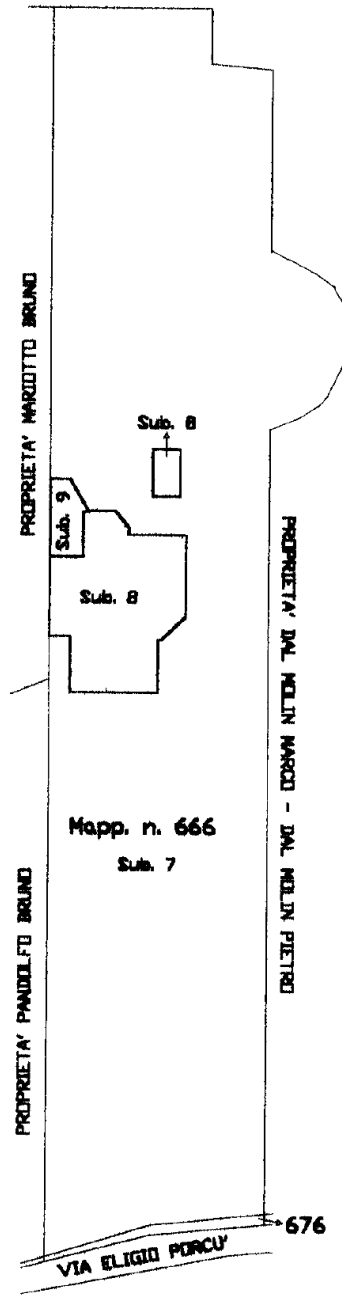

PIANTA PIANO TERRA (T)

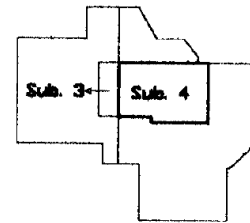

Mapp. n. 9 Sub. 3
proprietà MAROTTO Bruno
PIANTA PIANO PRIMO (I)

Ultima planimetria in atti

Data presentazione: 17/03/1999 - Data: 20/04/2021 - n. T269520 - Richiedente: Telematico
Totale schede: 6 - Formato di acquisizione: A4(210x297) - Formato stampa richiesto: A4(210x297) - Fattore di scala non utilizzabile

Data presentazione: 17/03/1999 - Data: 20/04/2021 - n. T269520 - Richiedente: Telematico

MODULARIO
F. Calisto 433



MINISTERO DELLE FINANZE
DIPARTIMENTO DEL TERRITORIO

Mod. EP/3 CEU

Ufficio Tecnico Erariale di TREVISO

ELABORATO PLANIMETRICO

ELENCO DEI SUBALTERNI ASSEGNATI

Pag. n. 1 di 1

Comune		Sezione	Foglio	Numero	Tipo mappale n		del	
GIAVERA DEL MONTELLO		A	3	666	13372	02.05.1996		
Numero	Sub.	UBICAZIONE via/piazza		N. civico	piano	scala	int.	DESCRIZIONE
666	1	VIA ELIGIO PORCU'			T			B.C.N.C. Area scoperta soppressa e sostituita dal Sub. 5 di mq 8592 per ampliamento.
666	2	VIA ELIGIO PORCU'		22	332	SIT		RISTORANTE ed accessori di pertinenza soppresso e sostituito dal Sub. 6 per ampliamento.
666	3	VIA ELIGIO PORCU'		11	Si			GARAGE soppresso per fusione con il Sub. 9 per modifiche interne, variazione della consistenza dovuta a frazionamento ed in corso di definizione dovuto al cambio di destinazione.
666	4	VIA ELIGIO PORCU'		22	1			ABITAZIONE (invariata) costituita da porzione di abitazione di proprietà DAL MOLIN Ermida mapp. 666 Sub. 4 e porzione d'abitazione di proprietà MARIOTTI Bruno mappale 9 Sub.

Riservato all'Ufficio Tecnico Erariale

Protocollo **BO 1306**

Ultima planimetria in atti presente mod. EP/3 prot. **CA**

Data presentazione: 17/03/1999 - Data: 20/04/2021 - n. T269520 - Richiedente: Telematico

Totale schede: 6 - Formato di acquisizione: A4(210x297) - Formato stampa richiesto: A4(210x297) - Fattore di scala: 1000/254

L'operatore **CA**

AL TECNICO
17/03/1999
Prov. Treviso
n. 1306/1999
Teghiano

Catasto dei Fabbricati - Situazione al 20/04/2021 - Comune di GIAVERA DEL MONTELLO (E021) - Foglio: 3 - Particella: 666 - Elaborato planimetrico

Data presentazione: 17/03/1999 - Data: 20/04/2021 - n. T269520 - Richiedente: Telematico

MODULARIO
F. Catasto 433



MINISTERO DELLE FINANZE
DIPARTIMENTO DEL TERRITORIO

Mod. EP/3 CEU

Ufficio Tecnico Erariale di TREVISO

ELABORATO PLANIMETRICO

ELENCO DEI SUBALTERNI ASSEGNATI

Pag. n. 2 di 1

Comune		Sezione	Foglio	Numero	Tipo mappale n. del		
GIAVERA DEL MONTELLO		A	3	666	13372	02.05.1996	
Numero	Sub	UBICAZIONE via/piazza			N. civico	piano	DESCRIZIONE
666	5	VIA ELIGIO PORCU ¹				T	B.C.N.C. (Area scoperta di mq 8592) deriva dal Sub. 1 soppresso per ampliamento, comune ai Sub. 3, Sub. 4, Sub. 6, soppressa e sostituita dal Sub. 7 in quanto comune ai Sub. 4 invariato, Sub. 8 Sub. 9 di nuova costituzione.
666	6	VIA ELIGIO PORCU ¹			22	3/52 S1 T	RISTORANTE (soppresso) deriva dal Sub. 2 sostituito dal Sub. 8 - Sub. 9 per frazionamento, modifiche interne e variazione della consistenza dovute a opere ultimata ed opere in corso di definizione.
666	7	VIA ELIGIO PORCU ¹				T	B.C.N.C. (Area scoperta di mq 8592) comune ai Sub. 4, Sub. 8, Sub. 9, derivata dal Sub. 5 scoperta

Riservato all'Ufficio Tecnico Erariale

Protocollo _____ L'operatore _____

Ultima planimetria in atti _____

Sostituisce il presente mod. EP/3 prot. _____

Data presentazione: 17/03/1999 - Data: 20/04/2021 - n. T269520 - Richiedente: Telematico

Totale schede: 6 - Formato di acquisizione: A4(210x297) - Formato stampa richiesto: A4(210x297) - Fattore di scala: 1000/1000



Catasto dei Fabbricati - Sitplanzione al 20/04/2021 - Comune di GIAVERA DEL MONTELLO (E021) - < Sez.Urb.: A - Foglio: 3 - Particella: 666 - Elaborato planimetrico

Data presentazione: 17/03/1999 - Data: 20/04/2021 - n. T269520 - Richiedente: Telematico

MODULARIO
F. Catasto 433



MINISTERO DELLE FINANZE
DIPARTIMENTO DEL TERRITORIO

Mod. EP/3 CEU

Ufficio Tecnico Erariale di TREVISO

ELABORATO PLANIMETRICO

ELENCO DEI SUBALTERNI ASSEGNATI

Pag. n. 3 di 1

Comune		Sezione	Foglio	Numero	Tipo mappale n. del			
GIAVERA DEL MONTELLO		A	3	666	13372	02.05.1996		
Numero	Sub.	UBICAZIONE via/piazza		N. civico	piano	scala	int.	DESCRIZIONE
666	8	VIA ELIGIO PORCU'		22	S2S1	T		presso. RISTORANTE deriva dal Sub. 6 soppresso per frazionamento modifiche interne e variazione della consistenza.
666	9	VIA ELIGIO PORCU'			S3S2	Si T		UNITA' IN CORSO DI DEFINIZIONE, deriva dal Sub. 6 e Sub. 3 soppresso per frazi- onamento, modifiche interne, variazione della consistenza.

Riservato all'Ufficio Tecnico Erariale

L'operatore

Protocollo

Ultima planimetria in atti
Sostituisce il presente mod. EP/3 prot.

Data presentazione: 17/03/1999 - Data: 20/04/2021 - n. T269520 - Richiedente: Telematico

Totale schede: 6 - Formato di acquisizione: A4(210x297) - Formato stampa richiesto: A4(210x297) - Formato scala: 1:10000



Catasto dei Fabbricati - Situazione al 20/04/2021 - Comune di GIAVERA DEL MONTELLO (E021) - < Sez. Urb.: A - Foglio: 3 - Particella: 666 - Elaborato planimetrico

Data presentazione: 17/03/1999 - Data: 20/04/2021 - n. T269903 - Richiedente: Telematico

MODULARIO
F. - Catasto - 431



MINISTERO DELLE FINANZE
DIPARTIMENTO DEL TERRITORIO

Mod. EP/1 CEU

Ufficio Tecnico Erariale di TREVISO

ELABORATO PLANIMETRICO

Pag. n. 1 di 1

Ubicazione e riferimenti catastali dell'immobile	
Comune GIAVERA DEL MONTELLO	C.T. Sez. Fgl. 3 Mapp. 9
Via/piazza ELIGIO PORCU' n. 22	C.E.U. Sez. A Fgl. 3 Mapp. 9
ESTRATTO DI MAPPA scala 1: 20 00	Tipo mappate n. 12715 del 29.04.1996

Reg. - Ufficio Provinciale e Zecca delle Rasse - P.V.

Catasto dei Fabbricati - Situazione al 20/04/2021 - Comune di GIAVERA DEL MONTELLO (E021) - < Sez. Urb.: A - Foglio: 3 - Particella: 9 - Elaborato planimetrico >

Riservato all'Ufficio Tecnico Erariale	L'operatore <i>[firma]</i>	IL TECNICO 06 MARZO 1999 data <i>[firma]</i>
Ultima modifica in atti Sostituisce il presente mod. EP/1 prot. Data presentazione: 17/03/1999 - Data: 20/04/2021 - n. T269903 - Richiedente: Telematico Totale sheet: 1 - Elaborato sostituito dal mod. EP/1 (200) - Formato stampa richiesto: A4 (210x297) - Fattore di scala: 1/20000		

Data presentazione: 17/03/1999 - Data: 20/04/2021 - n. T269903 - Richiedente: Telematico

MODULARIO
F. Catasto 432



MINISTERO DELLE FINANZE
DIPARTIMENTO DEL TERRITORIO

Mod. EP/2 CEU

Ufficio Tecnico Erariale di TREVISO

ELABORATO PLANIMETRICO

Pag. n. 1 di 1

Comune GIAVERA DFL MONTELLO	Sezione A	Foglio 3	Numero 9	Tipo mappale n. 12715	del 29 APRILE 1996
---------------------------------------	---------------------	--------------------	--------------------	---------------------------------	------------------------------

DIMOSTRAZIONE GRAFICA DEI SUBALTERNI ASSEGNATI scala 1: **10 00**

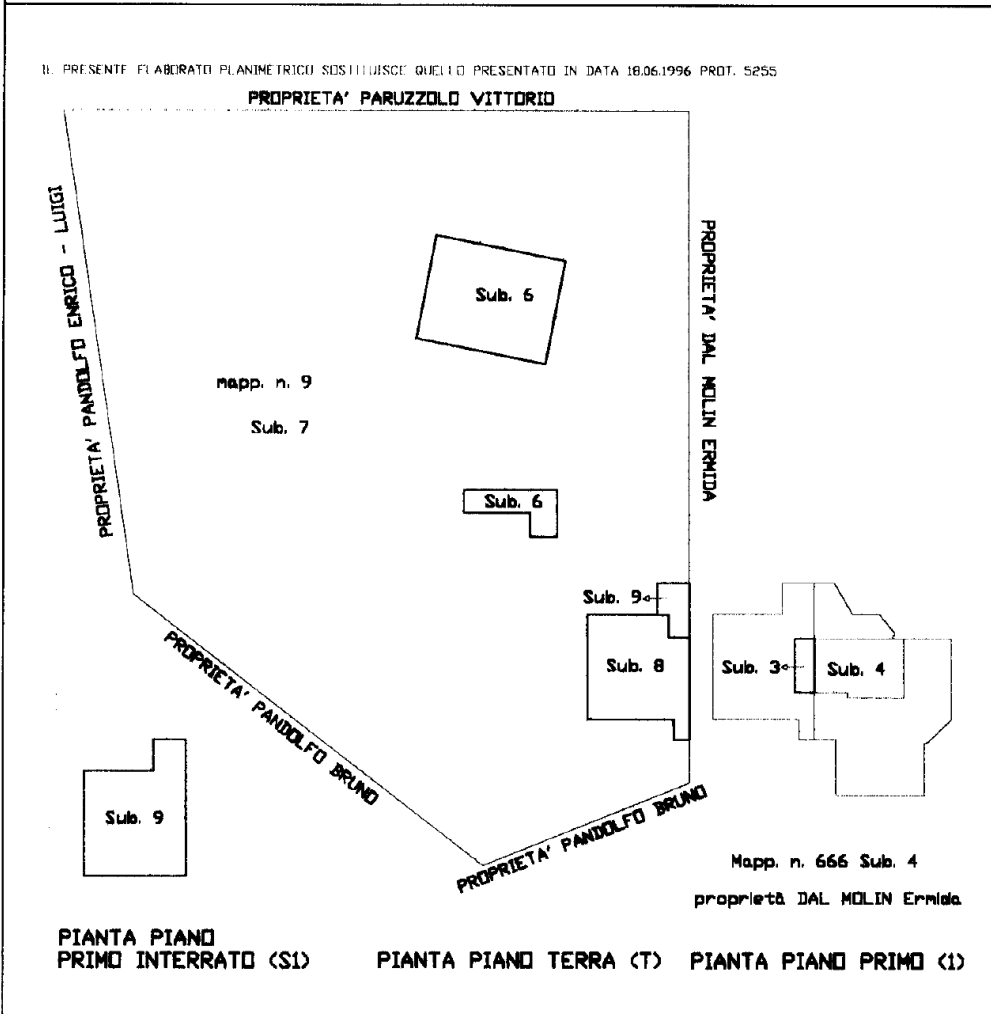

Riservato all'Ufficio Tecnico Erariale

L'operatore

IL TECNICO

06 MARZO 1999

Ultima planimetria in atti
 Protocollo *P. 19/99*
 Sostituisce il presente mod. EP/2 prot. *5255*
 Data presentazione: 17/03/1999 - Data: 20/04/2021 - n. T269903 - Richiedente: Telematico
 Annullato e sostituito dal mod. EP/2 prot. *5255*
 Totale schede: 5 - Formato di acquisizione: A4(210x297) - Formato stampa richiesto: A4(210x297) - Fattore di scala: *1/10000*

Catasto dei Fabbricati - Situazione al 20/04/2021 - Comune di GIAVERA DEL MONTELLO (E021) - < Sez.Urb.: A - Foglio: 3 - Particella: 9 - Elaborato planimetrico >

Data presentazione: 17/03/1999 - Data: 20/04/2021 - n. T269903 - Richiedente: Telematico

MODULARIO
F. Catasto 433



MINISTERO DELLE FINANZE
DIPARTIMENTO DEL TERRITORIO

Mod. EP/3 CEU

Ufficio Tecnico Erariale di TREVISO

ELABORATO PLANIMETRICO

ELENCO DEI SUBALTERNI ASSEGNATI

Pag. n. 1 di 1

Comune		Sezione	Foglio	Numero	Tipo mappato n		del		
GIAVERA DEL MONTELLO		A	3	9	12715		29.04.1996		
Numero	Sub.	UBICAZIONE via/piazza			N. civico	piano	scala	int.	DESCRIZIONE
9	1	VIA ELIGIO PORCU ¹						T	B.C.N.C. Area scoperta sostituita dal Sub. 4 per ampliamento, quindi
9	2	VIA ELIGIO PORCU ¹			22	S1	T		soppresso di mq 11635 RISTORANTE ed accessori di pertinenza soppresso e sostituito dal Sub. 5 per ampliamento.
9	3	VIA ELIGIO PORCU ¹			22	1			ABITAZIONE (invariata) costituita da porzione d'abitazione di proprietà di MARIOTTO Bruno mapp. 9 Sub. 3 e porzione d'abitazione di proprietà DAL MOLIN Ermida mapp. 666 Sub. 4
9	4	VIA ELIGIO PORCU ¹						T	B.C.N.C. (Area scoperta di mq 11635) comune ai Sub. 3 Sub. 5 Sub. 6, (tale deriva dal Sub. 1), soppresso e sostituito dal Sub. 7 in quanto comune ai Sub. 3 Sub. 6 Sub. 8

Riservato all'Ufficio Tecnico Erariale

Protocollo **B01304**

Ultima planimetria in atti

Sostituisce il presente mod. EP/3 prot. n.

Data presentazione: 17/03/1999 - Data: 20/04/2021 - n. T269903 - Richiedente: Telematico

Totale schede: 5 - Formato di acquisizione: A4(210x297) - Formato stampa richiesto: A4(210x297) - Fattore di scala: 100 - Attivabile

L'operatore **ET**

Stampa Tecnico
19.03.1999
1999

Catasto dei Fabbricati - Situazione al 20/04/2021 - Comune di GIAVERA DEL MONTELLO (E021) - Foglio: 3 - Particella: 9 - Elaborato planimetrico >

Data presentazione: 17/03/1999 - Data: 20/04/2021 - n. T269903 - Richiedente: Telematico

MODULARIO
F. Catullo - 433



MINISTERO DELLE FINANZE
DIPARTIMENTO DEL TERRITORIO

Mod. EP/3 CEU

Ufficio Tecnico Erariale di TREVISO

ELABORATO PLANIMETRICO

ELENCO DEI SUBALTERNI ASSEGNATI

Pag. n. 2 di 1

Comune		Sezione	Foglio	Numero	Tipo mappa n.			del	
GIAVERA DEL MONTELLO		A	3	9	12715			29.04.1996	
Numero	Sub.	UBICAZIONE via/piazza			N. civico	piano	scala	int.	DESCRIZIONE
9	5	VIA ELIGIO PORCU ¹			22	S1T			RISTORANTE ed accessori di pertinenza, (deriva dal Sub. 2) soppresso e sostituito dal Sub. 8 e Sub. 9 per frazionamento, modifiche interne e variazione della consistenza per opera in corso di definizione.
9	6	VIA ELIGIO PORCU ¹			22	T			RICOVERO (invariato)
9	7	VIA ELIGIO PORCU ¹				T			B.C.N.C. (Area scoperta di mq 11.635) Comune ai Sub. 3 Sub. 6 Sub. 8 Sub. 9 deriva dal Sub. 4 soppresso.
9	8	VIA ELIGIO PORCU ¹			22	S1T			RISTORANTE deriva dal Sub. 5 soppresso per frazionamento, modifiche interne e variazione della consistenza.
9	9	VIA ELIGIO PORCU ¹				S1T			UNITA' IN CORSO DI DEFINIZIONE, deriva dal Sub. 5 soppresso per frazionamento, modifiche interne

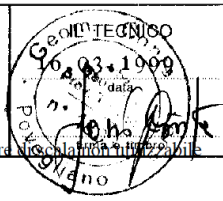
Riservato all'Ufficio Tecnico Erariale	L'operatore	
Protocollo _____ Ultima planimetria in atti _____ Sostituisce il presente mod. EP/3 prot. _____ Data presentazione 17/03/1999 - Data: 20/04/2021 - n. T269903 - Richiedente: Telematico Totale schede: 5 - Formato di acquisizione: A4(210x297) - Formato stampa richiesto: A4(210x297) - Fattore di scala: 100%		

Catasto dei Fabbricati - Situazione al 20/04/2021 - Comune di GIAVERA DEL MONTELLO (E02103) < Sez. Urb.: A - Foglio: 3 - Particella: 9 - Elaborato planimetrico >

Data presentazione: 17/03/1999 - Data: 20/04/2021 - n. T269903 - Richiedente: Telematico

MODULARIO
F. Catasto 433



MINISTERO DELLE FINANZE
DIPARTIMENTO DEL TERRITORIO

Mod. EP/3 CEU

Ufficio Tecnico Erariale di TREVISO

ELABORATO PLANIMETRICO

ELENCO DEI SUBALTERNI ASSEGNATI

Pag. n. 3 di 1

Comune		Sezione	Foglio	Numero	Tipo mappato n.			del	
GIAVERA DEL MONTELLO		A	3	9	12715			29.04.1996	
Numero	Sub.	UBICAZIONE via/piazza			N. civico	piano	scala	int.	DESCRIZIONE
									e variazione della consistenza.

Riservato all'Ufficio Tecnico Erariale

Protocollo _____

L'operatore _____

Ultima planimetria in atti _____

Sostituisce il presente mod. EP/3 prot. _____

Data presentazione: 17/03/1999 - Data: 20/04/2021 - n. T269903 - Richiedente: Telematico

Totale schede: 5 - Formato di acquisizione: A4(210x297) - Formato stampa richiesto: A4(210x297) - Fattore di scala: 100%

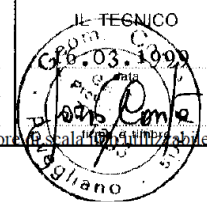

Catasto dei Fabbricati - Situazione al 20/04/2021 - Comune di GIAVERA DEL MONTELLO (E021) - < Sez. Urb.: A - Foglio: 3 - Particella: 9 - Elaborato planimetrico >

Data presentazione: 17/03/1999 - Data: 24/12/2020 - n. T61166 - Richiedente: ZNLSFN63E30G224H

MODULO ATTI 496	 MINISTERO DELLE FINANZE DIPARTIMENTO DEL TERRITORIO CATASTO EDILIZIO URBANO (RDL 13-4-1939, n. 652)	MOD. AN (CEU)  300
Planimetria di u.i.u. in Comune di GIAVERA DEL MONTELLIO via ELIGIO PORCU'		CIV. 22

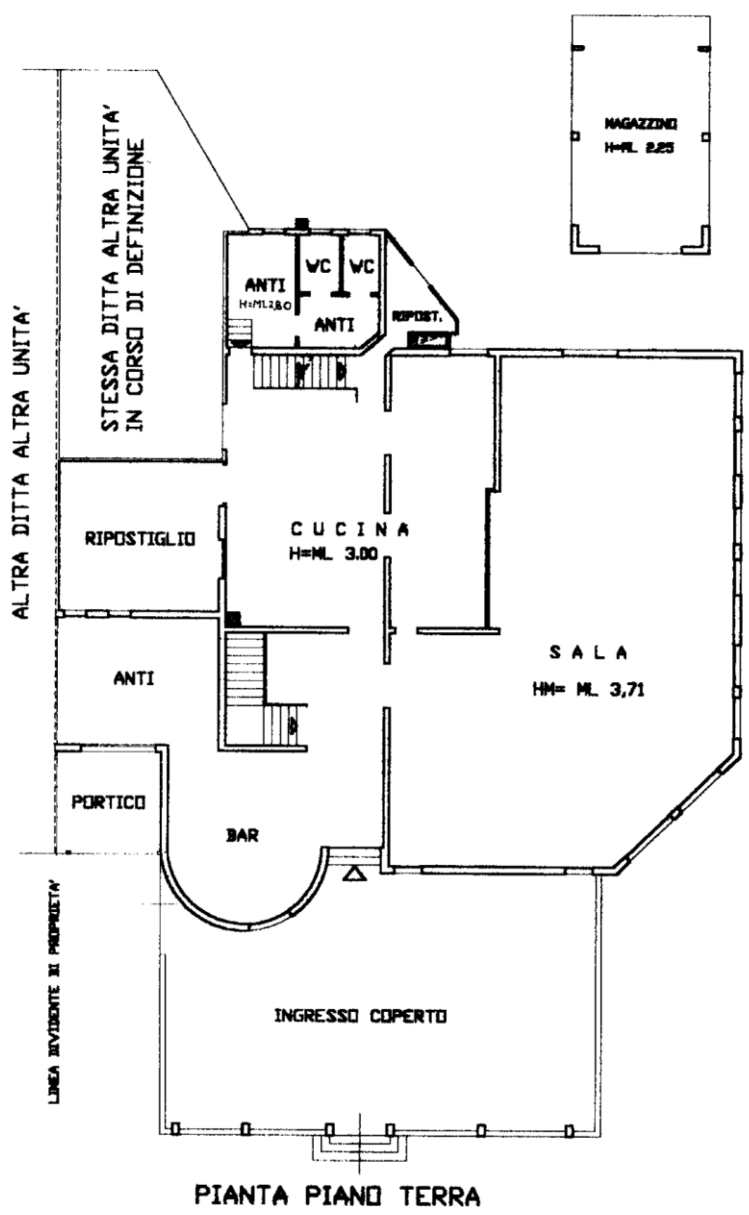

PIANTA PIANO TERRA

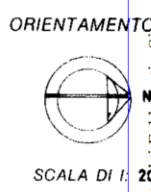

Dichiarazione di N.C. <input type="checkbox"/> Denuncia di variazione <input checked="" type="checkbox"/> Ultima planimetria in atti	Compilata dal GEOMETRA CONTE LORIS (Titolo, cognome e nome)	RISERVATO ALL'UFFICIO
Data presentazione: 17/03/1999 - Data: 24/12/2020 - n. T61166 - Richiedente: ZNLSFN63E30G224H Totale schede: 3 - Formato: 81 - acquisizione: AA(210x297) - Formato stampa richiesto: A4(210x297)	GEOMETRI TREVISO data: 06.03.1999 Firma: <i>Jonh Penna</i>	Catasto dei Fabbricati - Situazione al 24/12/2020 - Comune di GIAVERA DEL MONTELLIO (0210) - < Sez.Urb.: A - Foglio: 3 - Particella: 666 - Subalterno: 8 > VIA ELIGIO PORCU n. 22 piano: T-S1-S2;

Data presentazione: 17/03/1999 - Data: 24/12/2020 - n. T61166 - Richiedente: ZNLSFN63E30G224H

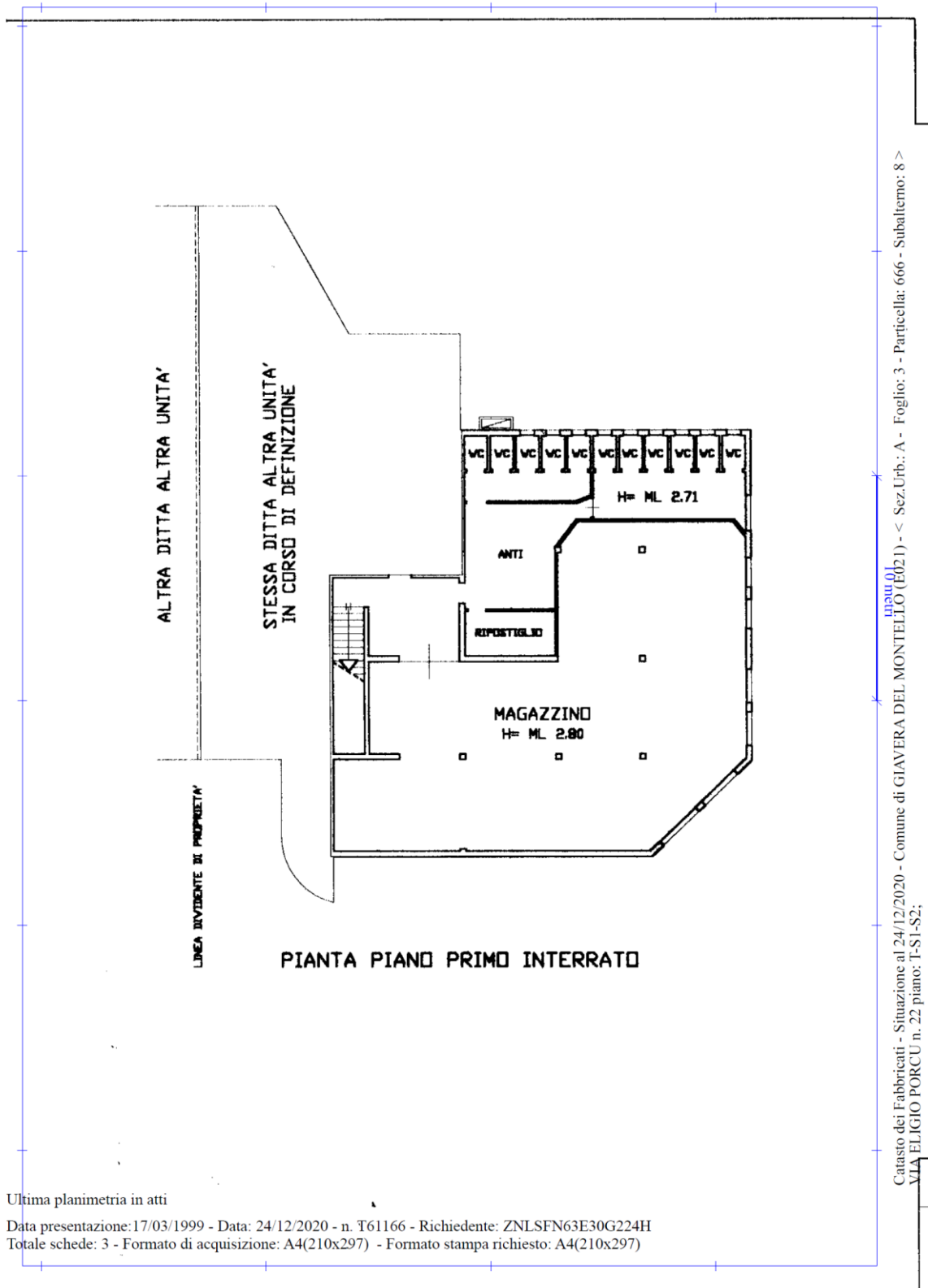

Ultima planimetria in atti

Data presentazione: 17/03/1999 - Data: 24/12/2020 - n. T61166 - Richiedente: ZNLSFN63E30G224H
Totale schede: 3 - Formato di acquisizione: A4(210x297) - Formato stampa richiesto: A4(210x297)

Data presentazione: 17/03/1999 - Data: 24/12/2020 - n. T61166 - Richiedente: ZNLSFN63E30G224H

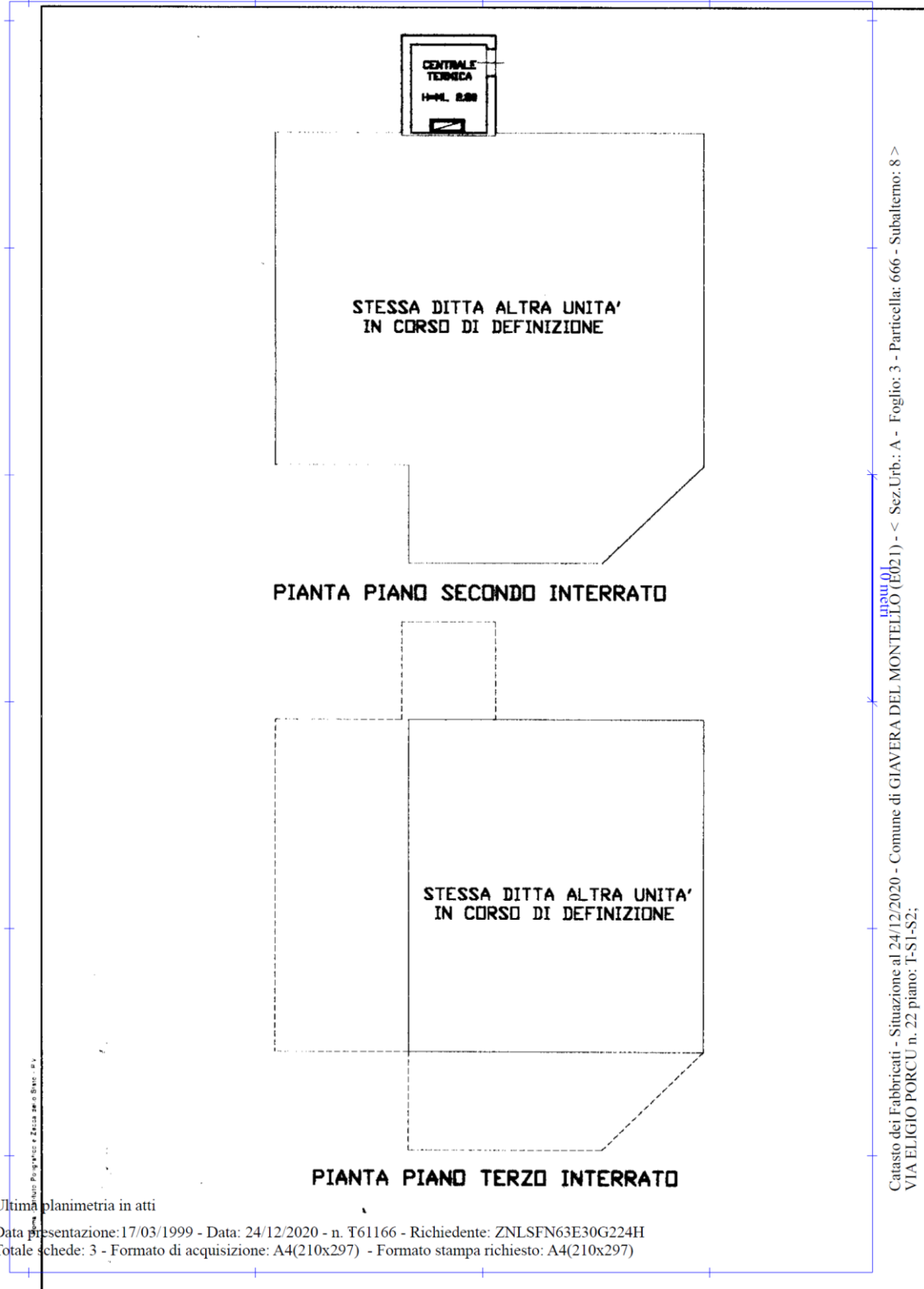

Ultima planimetria in atti

Data presentazione: 17/03/1999 - Data: 24/12/2020 - n. T61166 - Richiedente: ZNLSFN63E30G224H
Totale schede: 3 - Formato di acquisizione: A4(210x297) - Formato stampa richiesto: A4(210x297)

Data presentazione: 18/06/1996 - Data: 24/12/2020 - n. T61168 - Richiedente: ZNLSFN63E30G224H

MODULARIO
F. rig. rend. 487



MINISTERO DELLE FINANZE
DIPARTIMENTO DEL TERRITORIO
CATASTO EDILIZIO URBANO (RDL 13-4-1939, n. 652)

MOD. BN (CEU)

LIRE
500

Planimetria di u.i.u. in Comune di GIAVERA DEL MONTELLO via ELIGIO PORCÙ

civ. 23

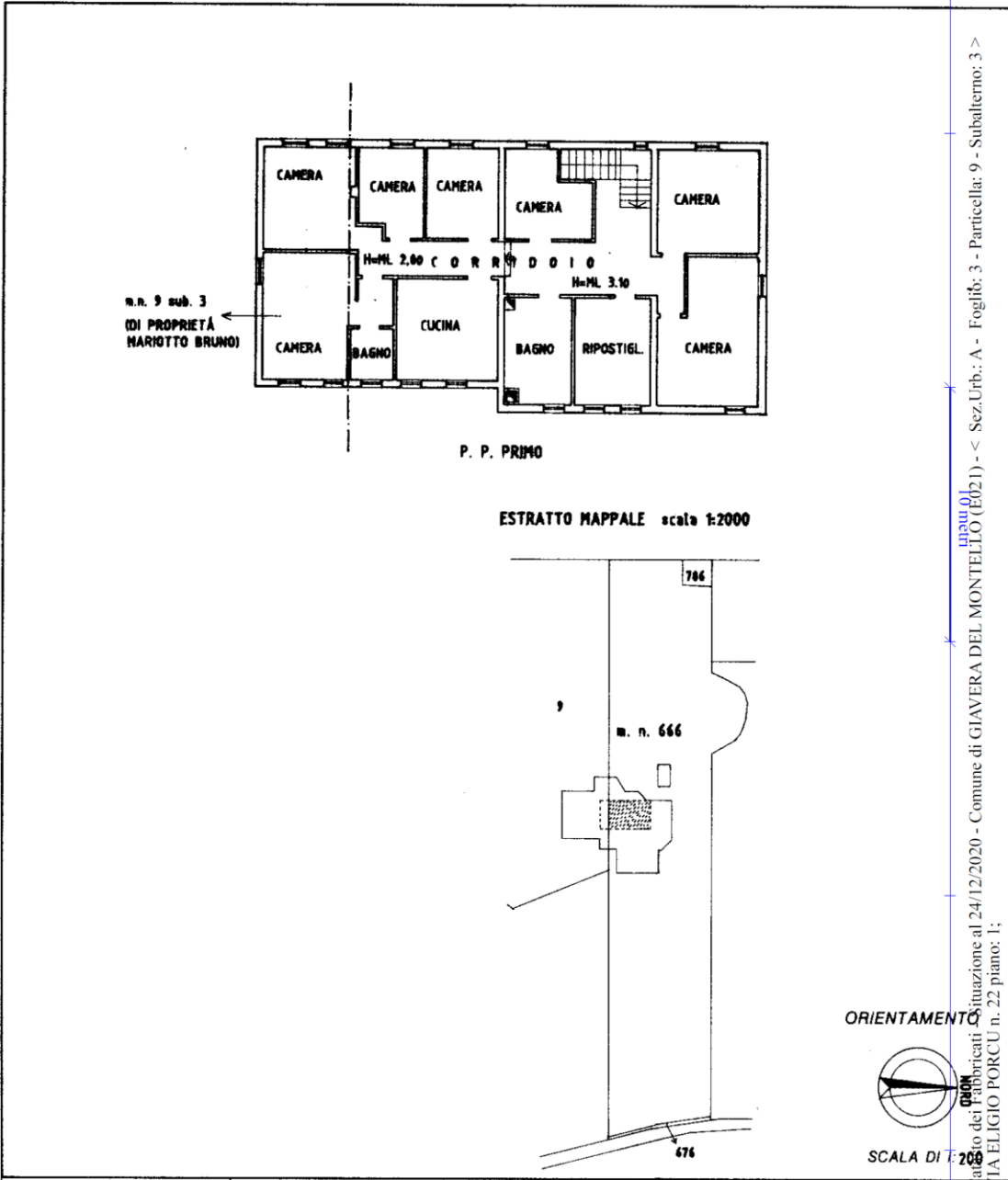

Catasto dei fabbricati - Situazione al 24/12/2020 - Comune di GIAVERA DEL MONTELLO (00210) - < Sez. Urb.: A - Foglio: 3 - Particella: 9 - Subalterno: 3 - VIA ELIGIO PORCÙ n. 22 piano: 1;

Dichiarazione di N.C. (Ultima planimetria in atti)
 Denuncia di variazione
 Data presentazione: 18/06/1996 - Data: 24/12/2020 - n. T61168 - Richiedente: ZNLSFN63E30G224H
 Totale schede identificative in atti/acquisizione: 1 (210x297) - F. **SEZ. A** FGL. **3** stampo richiesto: A4 (210x297)
 n. 666 sub. 1 della provincia di TREVISO n. 1003
 data GIUGNO 1996 Firma [Signature]

Compilata dal **GEOM. CONTE LORIS** (Titolo cognome e nome)
 RISERVATO ALL'UFFICIO

Data presentazione: 18/06/1996 - Data: 24/12/2020 - n. T61170 - Richiedente: ZNLSFN63E30G224H

MODULARIO
F. rig. rend. 487



MINISTERO DELLE FINANZE
DIPARTIMENTO DEL TERRITORIO
CATASTO EDILIZIO URBANO (RDL 13-4-1939, n. 652)

MOD. BN (CEU)

LIRE
500

Planimetria di u.i.u. in Comune di GIAVERA DEL MONTELO via ELIGIO PORCU civ.

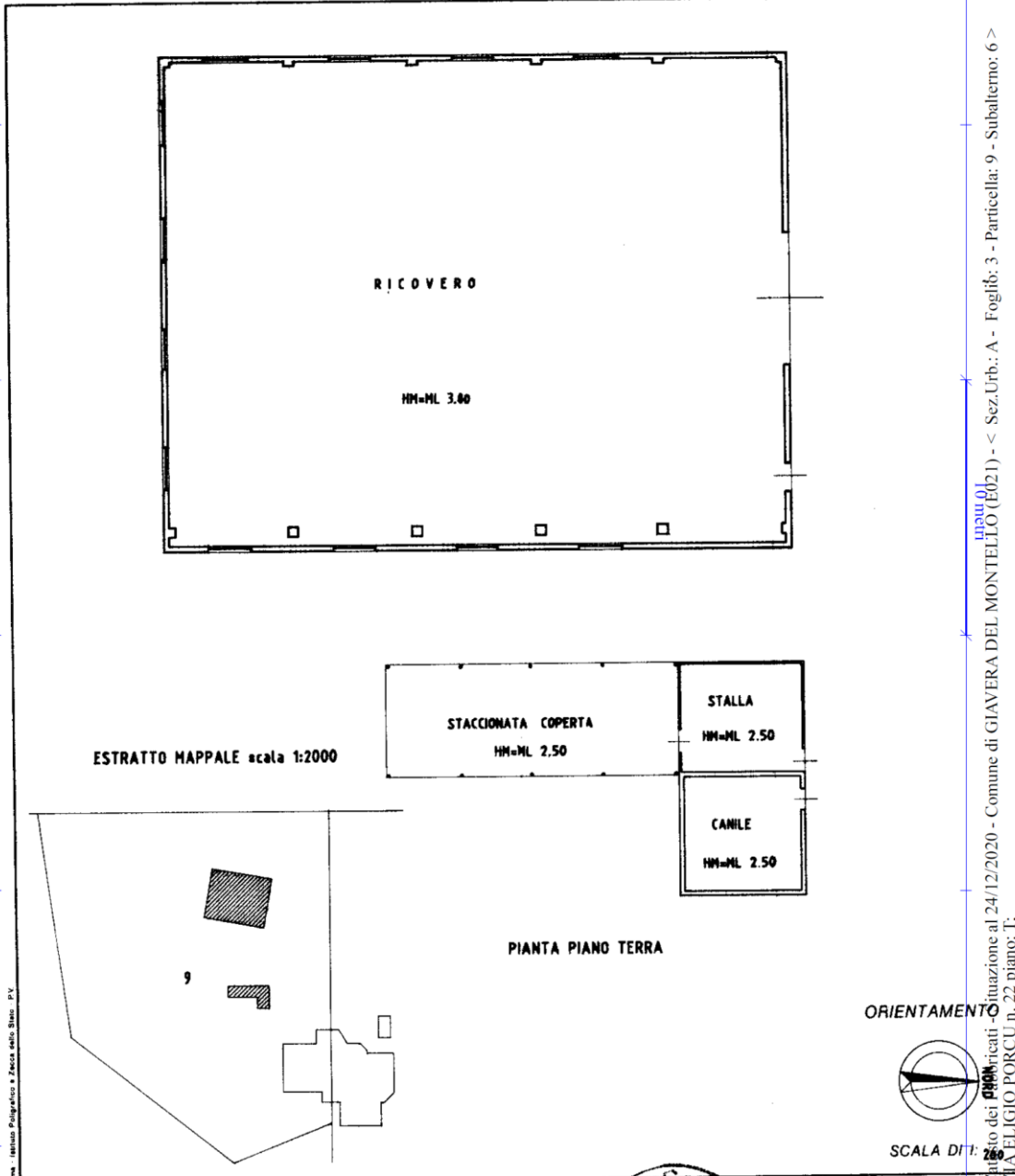

Catasto dei fabbricati - Comune di GIAVERA DEL MONTELO (E021) - < Sez. Urb.: A - Foglio: 3 - Particella: 9 - Subalterno: 6 - VIA ELIGIO PORCU n. 22 piano: I;

Ultima Denuncia di variazioni Compilata dal **GEOM. CONTE LORIS** (Titolo, cognome e nome)

Data presentazione: 18/06/1996 - Data: 24/12/2020 - n. T61170 - Richiedente: ZNLSFN63E30G224H

Totale schede: 1 - Formato di acquisizione: A4 (210x297) - Formato stampa richiesto: A4 (210x297)

F. SEZ. A. FGL. 3 della provincia di **TREVISO** n. 1803

n. 9 sub. 4

RISERVATO ALL'UFFICIO

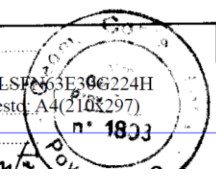

Data presentazione: 17/03/1999 - Data: 24/12/2020 - n. T61171 - Richiedente: ZNLSFN63E30G224H

MOD. AN (CEU)
300
CIV. 22

MINISTERO DELLE FINANZE
DIPARTIMENTO DEL TERRITORIO
CATASTO EDILIZIO URBANO (RD L. 13-4-1989, n. 652)
Planimetria di s.l.u. in Comune di **GIAVERA DEL MONTELLIO** via **ELIGIO PORCU**

USO: **ABITO**
P.L. 1.000

PIANTA PIANO TERRA

PIANTA PIANO PRIMO INTERRATO

DECLARAZIONE di R.C. DENUNCIA di variazione

Completata dal **GEOMETRA CORTE LONIS** (Tutti i sottoscritti e i firmatari)

F. **3** **13/03/2020** **10/03/2020** **10/03/2020**
 F. **3** **13/03/2020** **10/03/2020** **10/03/2020**
 F. **3** **13/03/2020** **10/03/2020** **10/03/2020**

REDAITO ALL'UFFICIO

SCALA DI F. 200

ORIENTAMENTO

Catasto dei Fabbricati - Situazione al 24/12/2020 - Comune di GIAVERA DEL MONTELLIO
 VIA ELIGIO PORCU n. 22 piano: 1

Particella: 9 - Subalterno: 8 >

Ultima planimetria in atti

Data presentazione: 17/03/1999 - Data: 24/12/2020 - n. T61171 - Richiedente: ZNLSFN63E30G224H
 Totale schede: 1 - Formato di acquisizione: A3(297x420) - Formato stampa richiesto: A4(210x297)

Visura per soggetto

limitata ad un comune
Situazione degli atti informatizzati al 20/04/2021

Data: 20/04/2021 - Ora: 14.35.54

Segue

Visura n.: T268126 Pag: 1

Dati della richiesta	Denominazione: CLAREN IMMOBILIARE S.R.L. Terreni e Fabbricati siti nel comune di GIAVERA DEL MONTELLO (Codice: E021) Provincia di TREVISO
Soggetto individuato	CLAREN IMMOBILIARE S.R.L. con sede in MONTEBELLUNA C.F.: 03009950241

1. Unità Immobiliari site nel Comune di GIAVERA DEL MONTELLO(Codice E021) - Catasto dei Fabbricati

N.	DATI IDENTIFICATIVI				DATI DI CLASSAMENTO				ALTRE INFORMAZIONI				
	Sezione Urbana	Foglio	Particella	Sub	Zona Cens.	Micro Zona	Categoria	Classe	Consistenza	Superficie Catastale	Rendita	Indirizzo Dati derivanti da	Dati ulteriori
1	A	3	9	3			A/2	1	10 vani	Totale: 198 m ² Totale escluse aree scoperte***: 198 m ²	Euro 800,51	VIA ELIGIO PORCU n. 22 piano: 1; Variazione del 09/11/2015 - Inserimento in visura dei dati di superficie.	
2	A	3	9	6			C/2	1	503 m ²	Totale: 512 m ²	Euro 935,20	VIA ELIGIO PORCU n. 22 piano: T; Variazione del 09/11/2015 - Inserimento in visura dei dati di superficie.	
3	A	3	9	8			C/1	2	303 m ²	Totale: 307 m ²	Euro 3.067,14	VIA ELIGIO PORCU n. 22 piano: T; Variazione del 09/11/2015 - Inserimento in visura dei dati di superficie.	Annotazione
4	A	3	9	9			in corso di definiz.					VIA ELIGIO PORCU piano: S1-T; VARIAZIONE TOPONOMASTICA del 16/03/2011 protocollo n. TV0101856 in atti dal 16/03/2011 VARIAZIONE DI TOPONOMASTICA RICHIESTA DAL COMUNE (n. 43923.1/2011)	
5	A	3	666	8			C/1	2	594 m ²	Totale: 540 m ²	Euro 6.012,80	VIA ELIGIO PORCU n. 22 piano: T-S1-S2; Variazione del 09/11/2015 - Inserimento in visura dei dati di superficie.	Annotazione
6	A	3	666	9			in corso di definiz.					VIA ELIGIO PORCU piano: T-S1-S2-S3; VARIAZIONE TOPONOMASTICA del 16/03/2011 protocollo n. TV0101904 in atti dal 16/03/2011 VARIAZIONE DI TOPONOMASTICA RICHIESTA DAL COMUNE (n. 43971.1/2011)	



Direzione Provinciale di Treviso
Ufficio Provinciale - Territorio
Servizi Catastali

Data: 20/04/2021 - Ora: 14.35.54
Visura n.: T268126 Pag: 2

Fine

Visura per soggetto limitata ad un comune Situazione degli atti informatizzati al 20/04/2021

Immobilabile 3: Annotazione: classamento e rendita non rettificati entro dodici mesi dalla data di iscrizione in atti della dichiarazione (d.m. 701/94)

Immobilabile 5: Annotazione: classamento e rendita non rettificati entro dodici mesi dalla data di iscrizione in atti della dichiarazione (d.m. 701/94)

Totale: vani 10 m² 1400 Rendita: Euro 10.815,65

Intestazione degli immobili indicati al n. 1

N.	DATI ANAGRAFICI	CODICE FISCALE	DIRITTI E ONERI REALI
1	CLAREN IMMOBILIARE S.R.L. con sede in MONTEBELLUNA DECRETO (DISPOSIZIONI DELLE AUTORITA') del 08/01/2010 protocollo n. TV0090186 Voltura in atti dal 06/09/2019 Repertorio n.: 76 Rogante: TRIBUNALE TREVISO Sede: TREVISO Registrazione: UU Sede: TREVISO n.: 348 del 21/01/2010 DECRETO DI TRASFERIMENTO (n. 8839.1/2019)	0300950241*	(1) Proprietà per 1/1

Unità immobiliari n. 6

Tributi erariali: Euro 0,90

Visura telematica

* Codice Fiscale Validato in Anagrafe Tributaria

** Si intendono escluse le "superfici di balconi, terrazzi e aree scoperte pertinenziali e accessorie, comunicanti o non comunicanti" (cfr. Provvedimento del Direttore dell'Agenzia delle Entrate 29 marzo 2013).